

SUA PRÓXIMA CONQUISTA NO CORAÇÃO DA SERRA

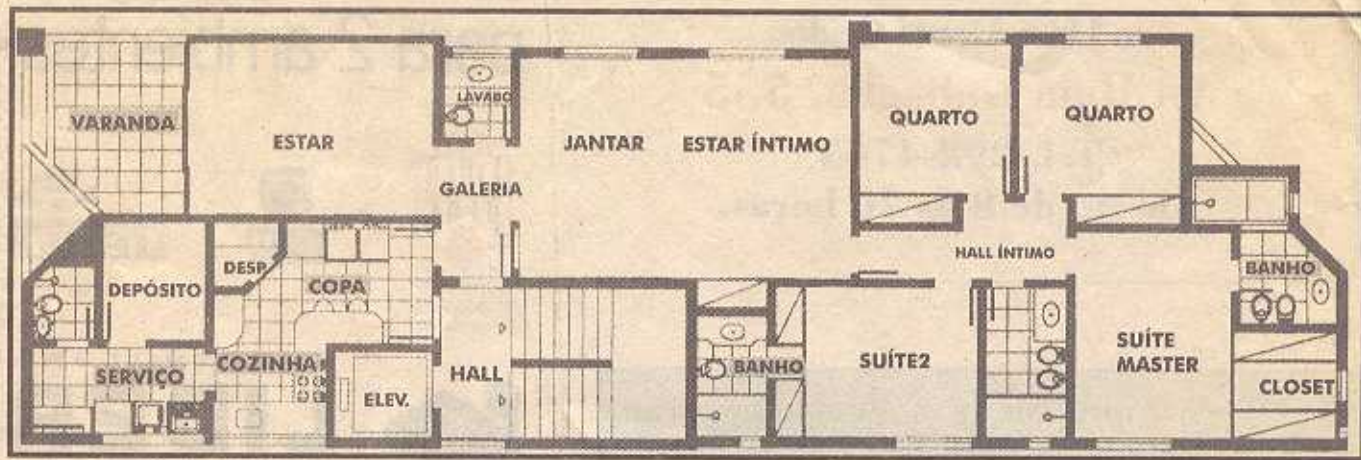

1 POR ANDAR
4 QUARTOS
2 SUITES
3 SALAS
VARANDA NO LIVING
PRÉDIO DE 6 APT'S

SINAL: 48.000,00
CHAVES: 63.000,00
MENSALIS: 2.750,00
VARIAÇÃO SOMENTE PELA POUPANÇA
ACEITAMOS IMÓVEL DE MENOR VALOR
ENTREGA EM JANEIRO DE 97

ED. DION MAGALHÃES

PLANTÃO NO LOCAL
RUA HERVAL, 136
FONES: 227-2177/378-7061

B.I.C.
BUREL'S INCORPORAÇÕES E CONSTRUÇÕES